

HUBUNGAN ANTARA ISLAM DAN ILMU PENDIDIKAN

Dosen Pengampu :
Muhishom, S.Pd., M.Pd.M.I.

Disusun oleh kelompok 6 :
Kyano Al Ramadhan 2513051064
Tasya Abelia 251305146



ISLAM SEBAGAI AGAMA YANG MENJUNJUNG ILMU

Islam Menjunjung Tinggi Ilmu

Wahyu pertama yang turun adalah "*Iqra*" (Bacalah) menegaskan bahwa membaca dan belajar adalah pondasi peradaban Islam.

Kejayaan Peradaban Islam

Di Abad Pertengahan, ilmuwan Muslim memimpin dunia dalam kedokteran, matematika, dan astronomi.

Ilmu Mencangkup Seluruh Aspek Kehidupan

Tidak hanya ilmu agama, sains, teknologi, sosial, dan humaniora semuanya bagian dari memahami ciptaan Allah.

Permasalahan Di Era Modern

Muncul pandangan dikotomis yang memisahkan agama dari sains, sehingga perlu dikaji ulang.

Definisi Islam dan Ilmu Pengetahuan

● ● Makna Islam

Berasal dari kata aslama(berserah diri). Terdiri dari tiga pilar: Aqidah, Syariah, Akhlak.

● ● Makna Ilmu Pengetahuan

Pengetahuan sistematis berbasis observasi, eksperimen, dan logika (Francis Bacon).

● ● Kedudukan Ilmu dalam Islam

Ilmu bernilai ibadah dan kewajiban bagi setiap Muslim yang berakal.

Dalil Al-Qur'an dan Hadis tentang Ilmu

Al-Qur'an menegaskan

keutamaan ilmu :

- **QS. Al-'Alaq 1–5** → perintah membaca.
- **QS. Al-Mujadalah 11** → Allah meninggikan derajat orang berilmu.
- **QS. Az-Zumar 9** → perbedaan orang berilmu dan tidak.
- **QS. Thaha 114** → doa agar ditambah ilmu.

Hadis Nabi SAW :

- "Menuntut ilmu itu wajib bagi setiap Muslim" (HR. Ibnu Majah).
- "Siapa menempuh jalan mencari ilmu, Allah mudahkan jalannya ke surga" (HR. Muslim).
- "Ulama adalah pewaris para nabi" (HR. Abu Dawud).

Pandangan Ulama :

- Al-Ghazali: ilmu = jalan kebahagiaan dunia-akhirat.
- Ibnu Sina: ilmu = kunci kemajuan peradaban.

Jejak Kejayaan Ilmu dalam Sejarah Islam

- **Periode Klasik (abad 7–13 M)**, Masa keemasan dengan berkembangnya *Ulum Naqliyyah* (fiqih, qira'at) dan *Ulum Aqliyyah* (filsafat, nahwu, sastra).
- **Daulah Umayyah**, Kemajuan di Andalusia matematika, kedokteran (Abu Qasim al-Zahrawi), pengenalan angka Arab ke Eropa.
- **Daulah Abbasiyah**, Puncak Kejayaan Berdirinya Baitul Hikmah sebagai pusat penerjemahan karya Yunani; lahirnya mazhab besar (Imam Malik, Syafi'i, Hanbali).
- **Periode Modern**, Kemunduran umat Islam seiring melemahnya Turki Utsmani dan dominasi Barat.

Relevansi Islam dengan Sains Modern & Tantangannya

Dua Pendekatan Hubungan :

- Harmoni → sains menjelaskan "bagaimana", Islam menjelaskan "mengapa" (Seyyed Hossein Nasr).
- Integrasi / Islamisasi Sains → nilai Islam sebagai dasar praktik ilmiah (Syed M. Naquib al-Attas).



Tantangan Era Modern :

- Dikotomi ilmu agama vs. sains.
- Sekularisasi ilmu dari nilai spiritual.
- Krisis epistemologi wahyu vs. empiris.
- Isu kontemporer: AI, kloning, rekayasa genetika → butuh ijtihad.

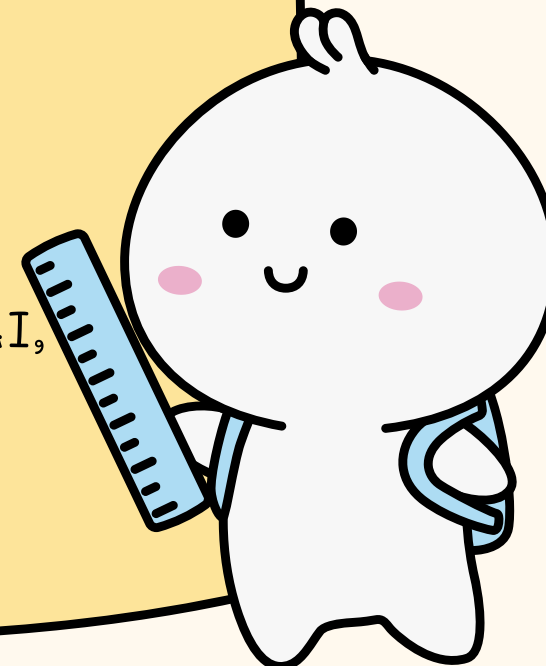

Solusi yang
Ditawarkan :
Integrasi keilmuan,
penguatan ijtihad,
etika Islam dalam
sains, serta
peningkatan mutu
riset umat.

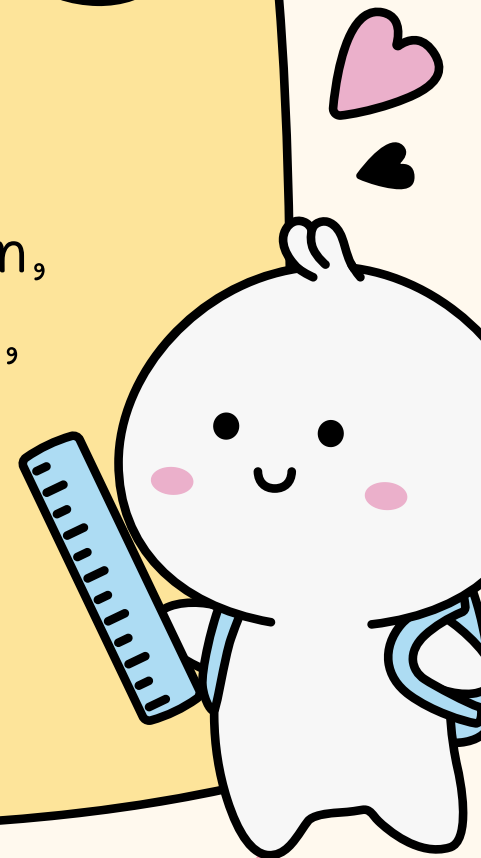

ISLAM DAN ILMU : DUA SISI MEMBANGUN PERADABAN



- Islam menempatkan ilmu pada derajat tinggi Menuntut ilmu adalah ibadah dan sarana mengenal Allah.
- Islam dan sains saling melengkapi Sains memberi penjelasan empiris, Islam memberi nilai, tujuan, dan arah moral.
- Tantangan modern dapat diatasi melalui:
 - Integrasi ilmu agama dan sains,
 - Penguatan ijtihad kontemporer,
 - Penerapan etika Islam dalam pengembangan IPTEK.

Kesimpulan

Islam dan ilmu pengetahuan **bukan bertentangan**, melainkan **satu kesatuan** untuk membangun peradaban yang maju, beradab, dan berlandaskan nilai spiritual.



Thank
you