

KARAKTERISTIK PESERTA DIDIK

by : Kelompok 3



Anggota Kelompok



- 1 Ide Putu Ardhani Dewi (2513053148)
- 2 Zhulayka Noor Abyza (2513053158)
- 3 Nurma Devi Anggraini (2513053162)

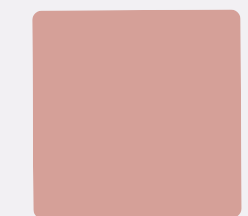
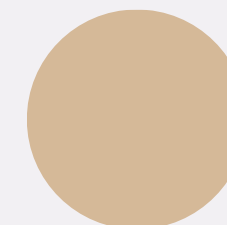
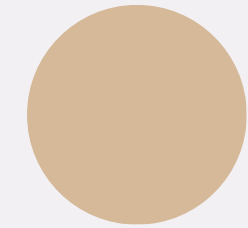

● Pengertian Karakter Peserta Didik ●

Karakter siswa merupakan perpaduan nilai, sikap, dan kebiasaan yang dibentuk melalui proses panjang pendidikan serta interaksi sosial untuk menghasilkan individu yang tidak hanya unggul secara akademik, tetapi juga berintegritas secara moral. Di tengah tantangan globalisasi dan kemajuan teknologi, pendidikan karakter di sekolah menjadi krusial untuk menanamkan nilai-nilai seperti kejujuran, disiplin, dan kemandirian agar siswa mampu mengelola emosi serta berinteraksi dengan baik. Oleh Karena itu, pemahaman guru terhadap latar belakang dan potensi unik setiap siswa sangat diperlukan guna menciptakan pembelajaran yang efektif dalam membangun karakter yang kuat dan adaptif.



Faktor Pengaruh Peserta Didik

Lingkungan
Keluarga

Lingkungan
Sekolah

Peran Guru

Lingkungan Sosial
dan Teman sebaya

Perkembangan
Teknologi

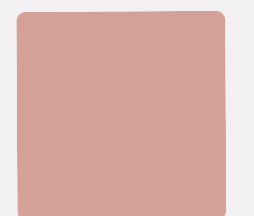
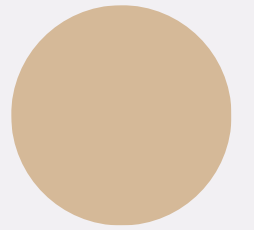

Jenis-Jenis Karakter Peserta Didik

Karakter peserta didik bukan hanya sekadar kepribadian bawaan, melainkan hasil dari proses belajar dan pengaruh lingkungan. Dalam dunia pendidikan, ada beberapa jenis karakter utama yang menjadi fokus pengembangan agar siswa tumbuh menjadi pribadi yang utuh:

- 1 Karakter Religius (Aspek Spiritual dan Moral)
- 2 Karakter Disiplin (Aspek Ketaatan dan Keteraturan)
- 3 Karakter Tanggung Jawab (Aspek Kewajiban)
- 4 Karakter Sosial dan Kerja Sama (Aspek Interaksi)
- 5 Karakter Mandiri (Aspek Kepercayaan Diri)
- 6 Karakter Integritas (Aspek Kejujuran)

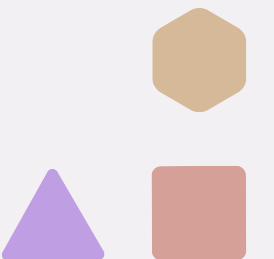

Peran Pendidikan dalam Pembentukan Karakter Peserta Didik ▲ ■ ●

1. Integrasi Nilai Karakter dalam Proses Pembelajaran

2. Pemberian Keteladanan dari Pendidik (Role Modeling)

3. Budaya Pembiasaan Positif di Sekolah

4. Pemanfaatan Kegiatan Ekstrakurikuler

5. Sinergi dan Kolaborasi dengan Orang Tua

KESIMPULAN

Pembentukan karakter peserta didik merupakan proses berkelanjutan yang memadukan potensi bawaan dengan pembiasaan nilai-nilai moral seperti religiusitas, disiplin, dan integritas. Keberhasilan proses ini sangat bergantung pada sinergi antara peran keluarga, keteladanan pendidik di sekolah, dan lingkungan sosial yang mendukung. Melalui integrasi nilai etik ke dalam aktivitas pembelajaran, pendidikan berfungsi sebagai pilar utama untuk mencetak generasi yang tidak hanya unggul secara intelektual, tetapi juga memiliki ketangguhan mental dan akhlak mulia dalam beradaptasi dengan dinamika zaman.

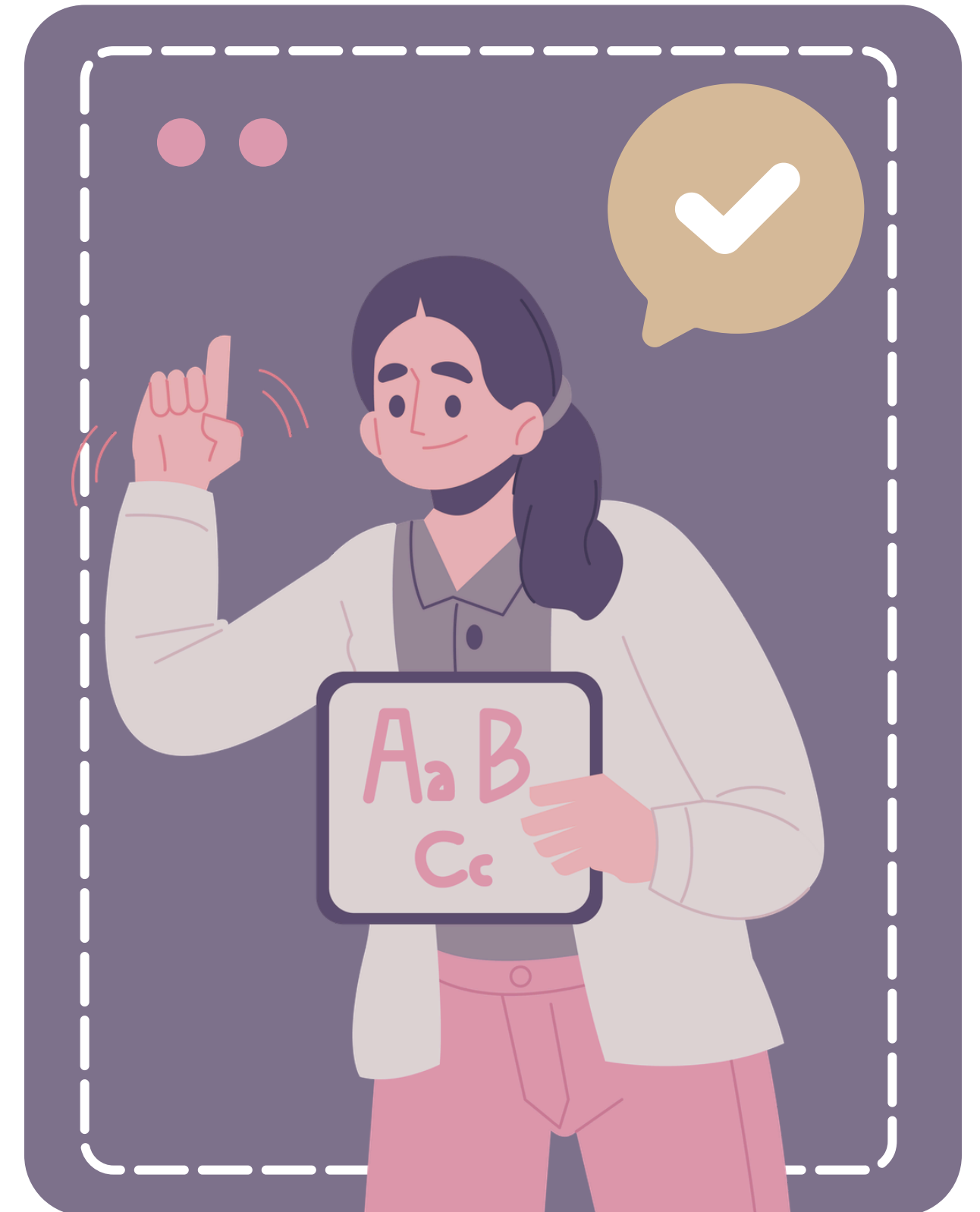

Terima Kasih

