



IMAN, ISLAM DAN IHSAN

KELOMPOK 3 KELAS B



ANGGOTA KELOMPOK

GHAIRUNNISA AZ ZAHRA (2517011008)
CAHYO PRIMA RAMADANDI (2517011101)
MEISYA SHIFA AZZAHRA (2557011009)
CHIKA AMELIA (2517011018)

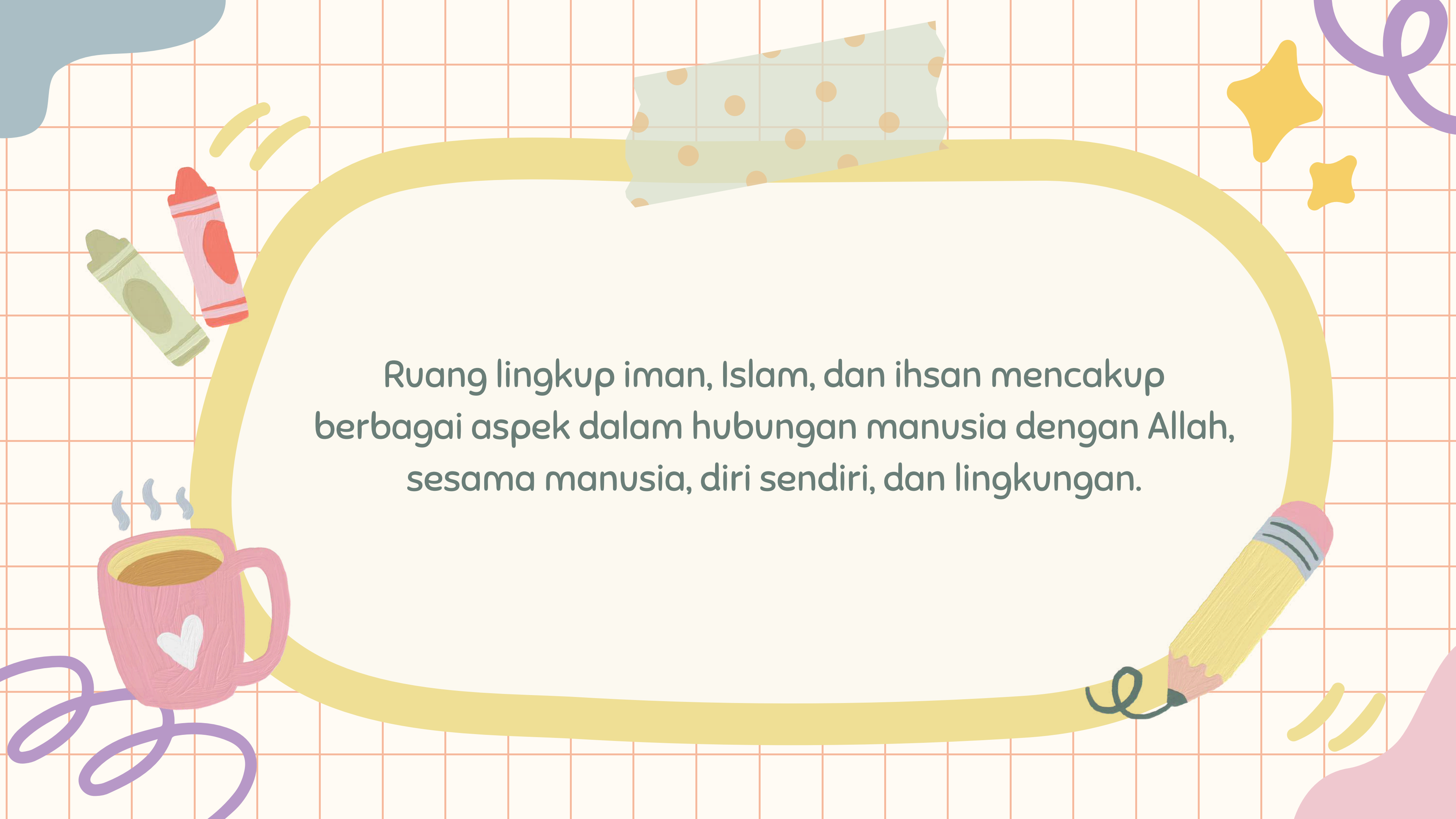

Ruang lingkup iman, Islam, dan ihsan mencakup berbagai aspek dalam hubungan manusia dengan Allah, sesama manusia, diri sendiri, dan lingkungan.

IMAN

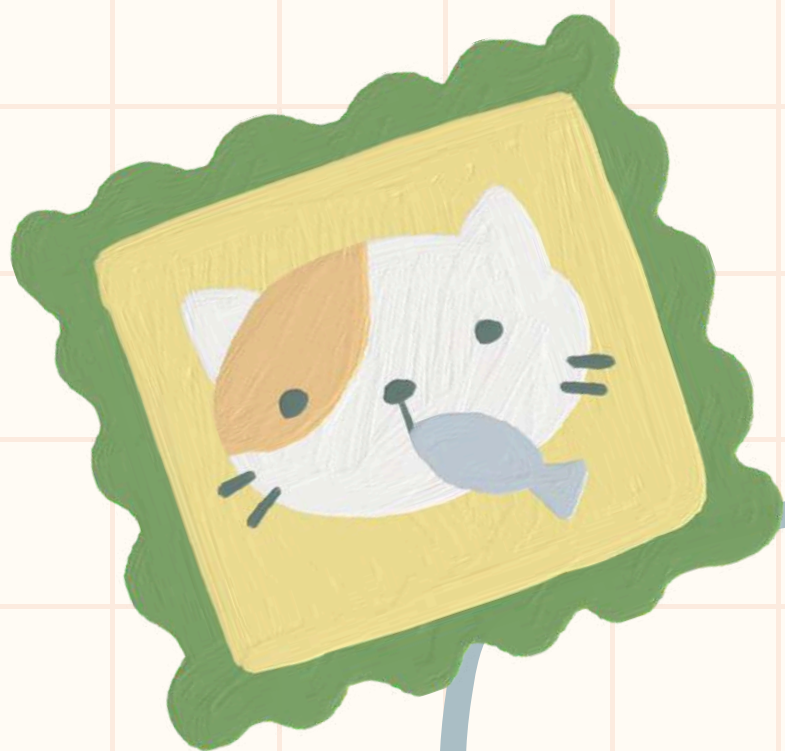



IMAN

Iman secara bahasa berarti percaya. Sedangkan menurut istilah, iman itu adalah membenarkan dengan hati, mengucapkan dengan lisan dan dilaksanakan dengan anggota badan.





IMAN

Iman adalah unsur pokok dalam keberagamaan manusia, karena hal tersebut menjadi penggerak bagi unsur-unsur lainnya, yang berupa ibadah maupun akhlaq.

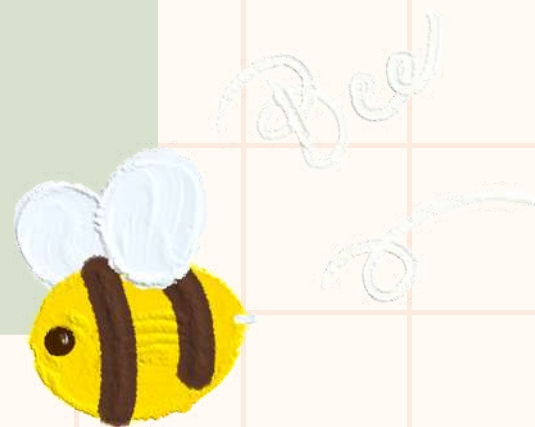



IMAN

Keimanan kepada Allah memberikan manusia keyakinan bahwa segala sesuatu dalam hidup ada dalam pengaturan Allah, sehingga memberikan ketenangan hati.

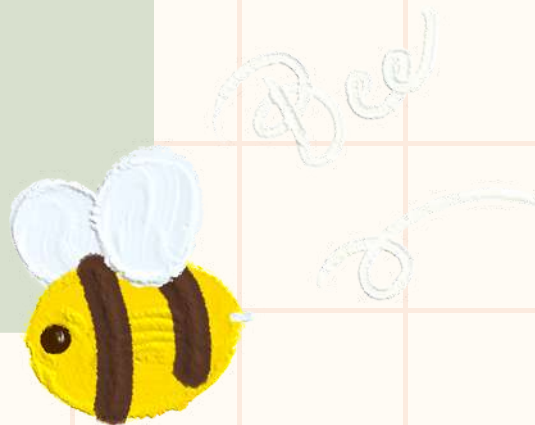



IMAN

Iman itu merupakan tashdiq (pembenaran) yang disertai dengan amal.

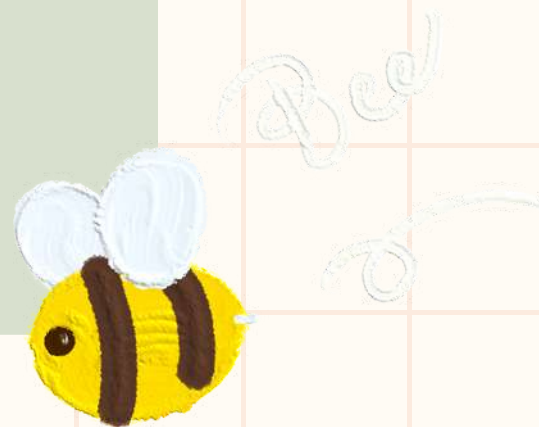



ISLAM



ISLAM

Agama adalah peraturan, pedoman, ajaran, atau sistem yang mengatur tentang keyakinan, keimanan atau kepercayaan.

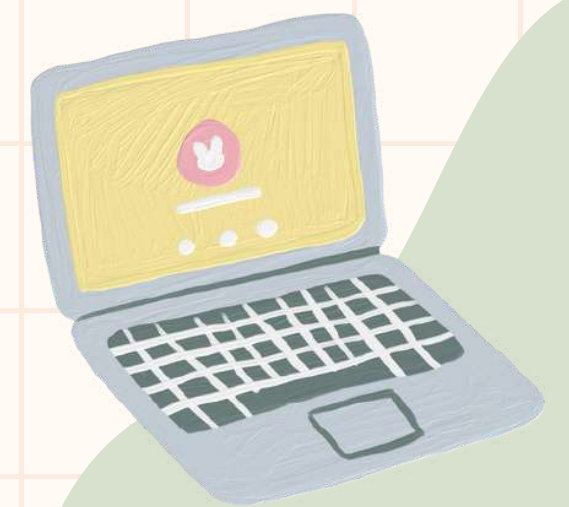
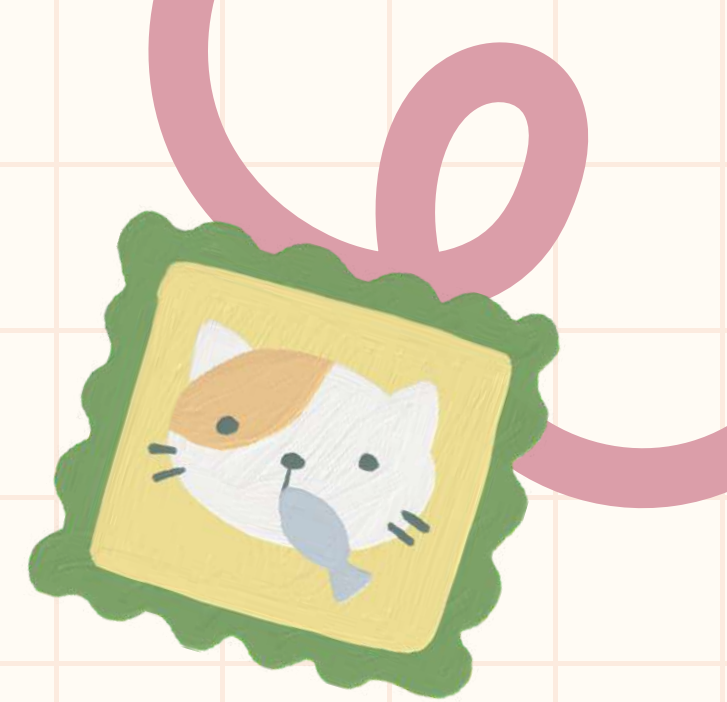

ISLAM

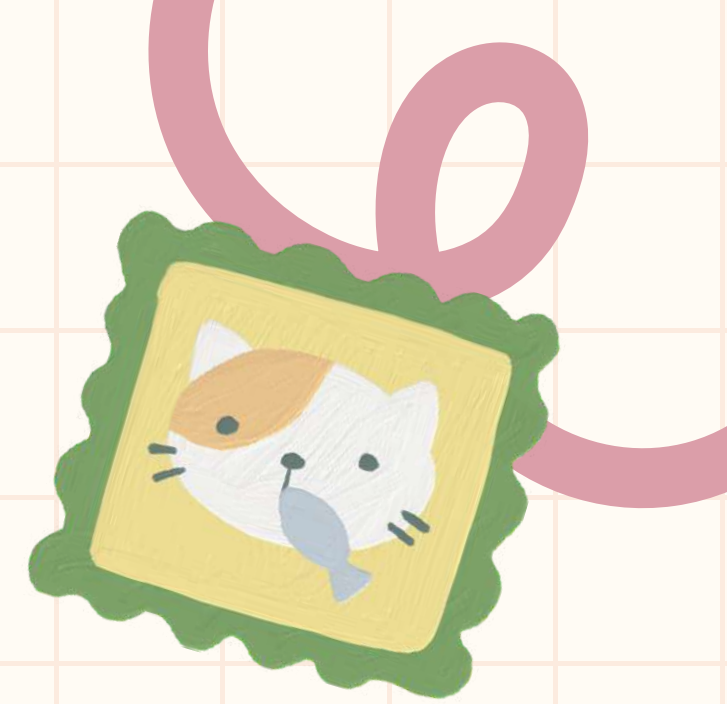

Secara bahasa kata “Islam” berasal dari kata “sallama” yang berarti selamat, dan bentuk mashdar dari kata “aslama” yang berarti taat, patuh, tunduk dan berserah diri.



ISLAM

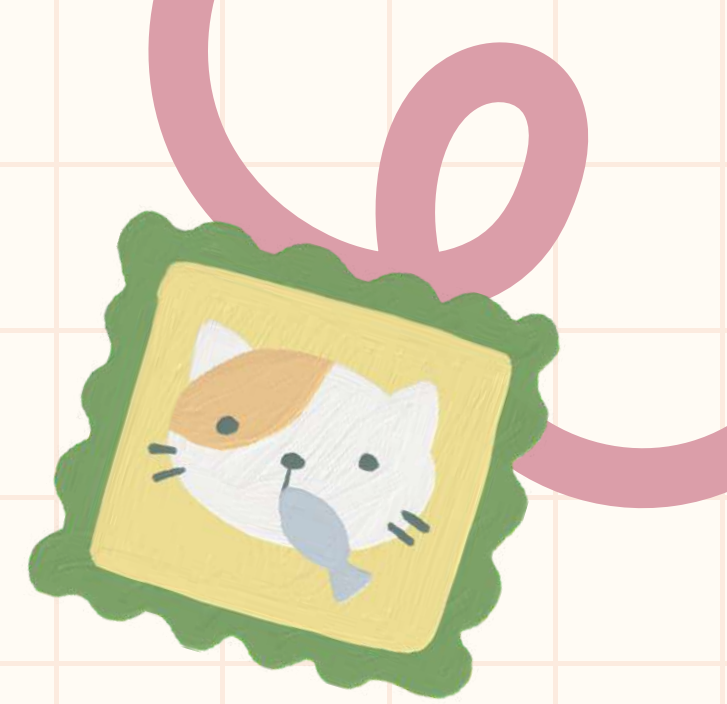

Secara istilah, Islam adalah tunduk, taat dan patuh kepada perintah Allah SWT seperti yang telah diajarkan oleh Nabi Muhammad SAW sebagai Rasul utusan-Nya serta menyerahkan diri sepenuhnya hanya kepada Allah ta'ala.



ISLAM

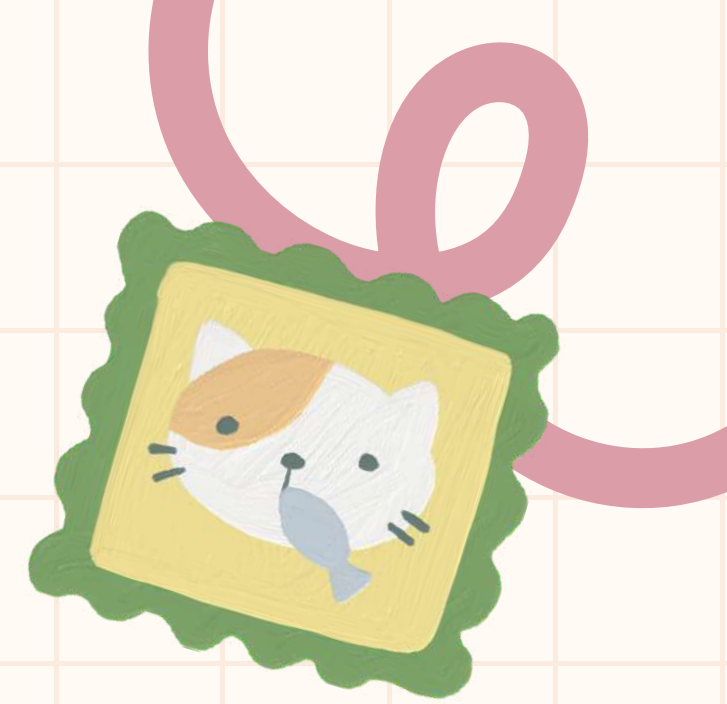

Islam adalah agama samawi yang diturunkan oleh Allah SWT. kepada Nabi Muhammad SAW sebagai Rasul utusan Allah dan Allah menjadikan Islam sebagai agama yang Rahmatal lil 'aalamiin (rahmat bagi seluruh alam).



ISLAM

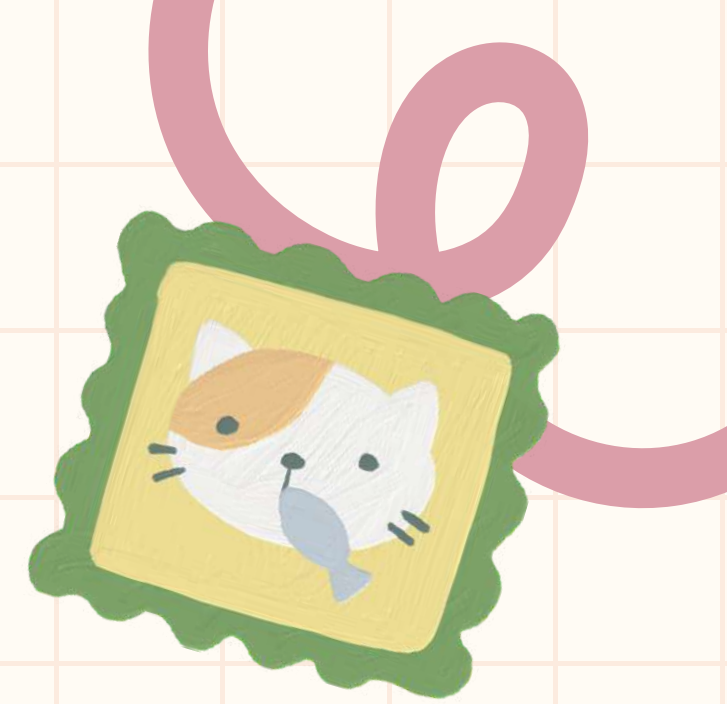

Sebagaimana Allah berfirman dalam Qur'an surat Al-Anbiya ayat 107: "Kami tidak mengutus engkau wahai Muhammad, melainkan untuk (menjadi) rahmat bagi seluruh alam semesta".



IHSAN

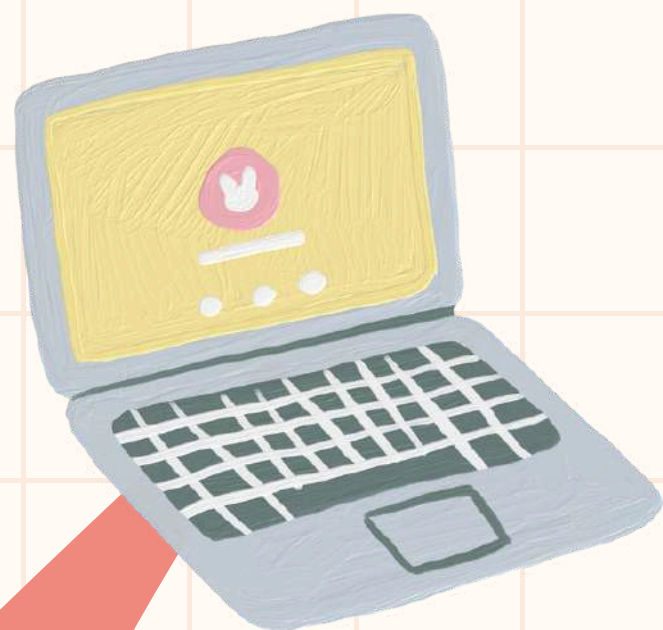

IHSAN

Dalam sabda Rasulullah Saw, “Ihsan adalah kamu menyembah Allah seakan akan melihat-Nya, jika kamu tidak bisa melihat-Nya; sesungguhnya Allah melihatmu.”

IHSAN

perwujudan Ihsan ini adalah dengan perbuatan dan amal yang dihiasi dengan budi pekerti yang rendah dan ahklak yang baik.



IHSAN

Berbuat Kebaikan

Beribadah



Merenungkan dan memikirkan
Allah swt

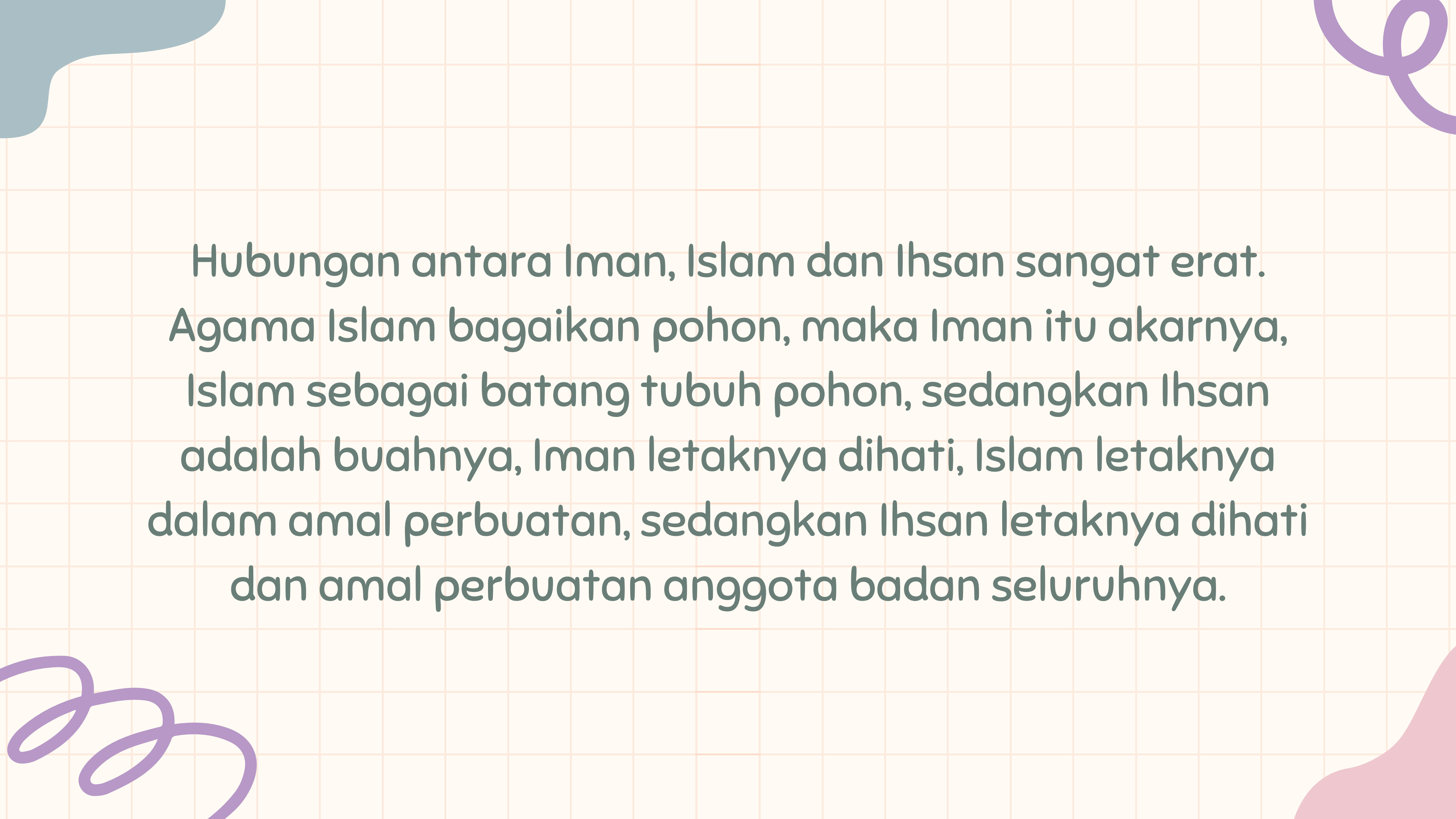

Hubungan antara Iman, Islam dan Ihsan sangat erat. Agama Islam bagaikan pohon, maka Iman itu akarnya, Islam sebagai batang tubuh pohon, sedangkan Ihsan adalah buahnya, Iman letaknya dihati, Islam letaknya dalam amal perbuatan, sedangkan Ihsan letaknya dihati dan amal perbuatan anggota badan seluruhnya.