

# BIDANG GARAPAN MANAJEMEN PENDIDIKAN

KELOMPOK 1  
PENDIDIKAN GEOGRAFI 2024 A



# OUR TEAM



- Annisa Fernika (2413034005)
- Fisabililah Balqis A (2413034030)
- Reva Dian Sari (2413034038)
- Ficxy Apriliezha S (2413034041)
- Nadya Azzahra (2413034049)
- David Adnan F H (2413034066)
- Reyvaldo (2413034083)

# IDENTITAS SEKOLAH

No.	Komponen	Uraian
1.	Nama Sekolah	SMAN 14 Bandar Lampung
2.	Alamat	Jln. Bukit Kemiling Permai,Kec Kemiling,Kota Bandar Lampung,Lampung.
3.	Kepala Sekolah	Hendra Putra, S.Pd.,M.Pd
4.	Jumlah Guru	82 Pendidik + Tenaga Kependidikan (PTK).
5.	Jumlah Siswa	1.063 siswa.
6.	Waktu Observasi	Senin, 24 November 2025. Pukul 09.30 WIB.



# STRUKTUR ORGANISASI SEKOLAH

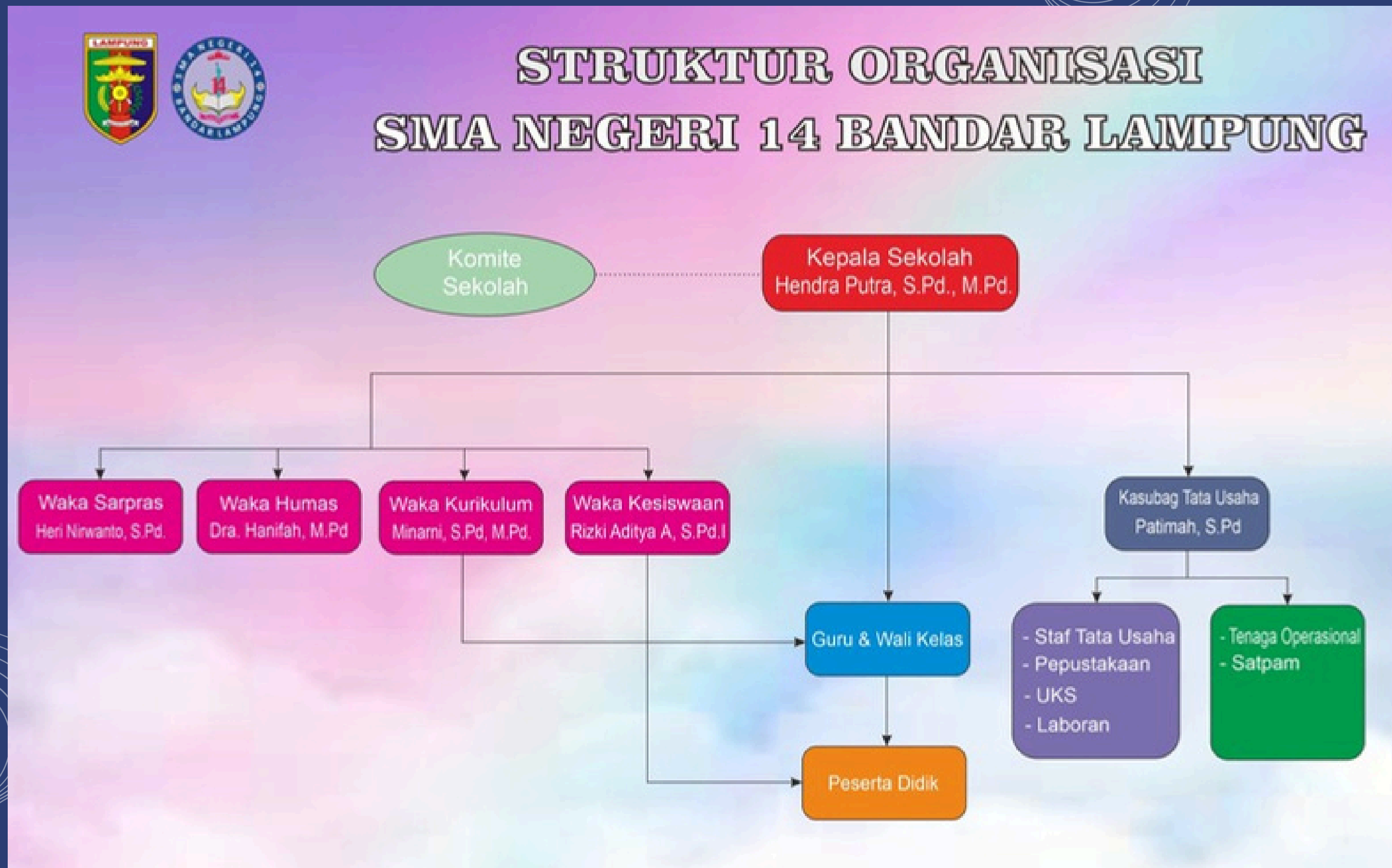

# MANAJEMEN KURIKULUM

## A. Perencanaan Kurikulum

1. Penyusunan Jadwal dan Beban Mengajar
2. Penyusunan Perangkat Pembelajaran
3. Implementasi Kurikulum Merdeka



## B. Pelaksanaan Kurikulum

Tantangan:

- Keterbatasan Guru Pengampu
- Fasilitas pembelajaran teknologi belum merata

## C. Evaluasi Kurikulum

1. melaksanakan supervisi akademik yang dilakukan oleh Kepala Sekolah dan Wakil Kepala
2. pemantauan terhadap kelengkapan dan implementasi perangkat pembelajaran
3. menganalisis hasil asesmen peserta didik baik formatif maupun sumatif



## D. Dukungan Sarana Pembelajaran

- Perpustakaan & Ruang Literasi ( Mendukung Pembelajaran)
- Smart Board ( Sangat Terbatas)
- Ekstrakurikuler Akademik & Nonakademik ( Variatif dan aktif)

# MANAJEMEN PESERTA DIDIK



**PEMERINTAH PROVINSI LAMPUNG  
DINAS PENDIDIKAN DAN KEBUDAYAAN  
SMA NEGERI 14 BANDAR LAMPUNG**

Alamat: Perum BKP, Kuning Bayan Lampung. ☎ 0710 1807104 • sman14l@gmail.com • sman14l@id.id • sman14l@id@gmail.com

**KEPUTUSAN KEPALA SMA NEGERI 14 BANDAR LAMPUNG  
NOMOR : 421.3/854/V.01/SMA/2025  
TANGGAL : 25 Juni 2025**

**Tentang  
HASIL SELEKSI PENERIMAAN MURID BARU (SPMB)  
JALUR DOMISILI, AFIRMASI DAN MUTASI  
SMAN 14 BANDAR LAMPUNG  
TP. 2025/2026**

**Menimbang :** Bahwa untuk Penetapan Hasil Penerimaan Calon Peserta Didik Baru ( SPMB) Melalui SPMB Online Jalur Domisili, Afirmasi dan Mutasi tanggal 16-19 Juni 2025 SMAN 14 Bandar Lampung Tahun Pelajaran 2025/2026 perlu ditetapkan dengan Surat Keputusan.



**PEMERINTAH PROVINSI LAMPUNG  
DINAS PENDIDIKAN DAN KEBUDAYAAN  
SMA NEGERI 14 BANDAR LAMPUNG**

Alamat: Perum BKP, Kuning Bayan Lampung. ☎ 0710 1807104 • sman14l@gmail.com • sman14l@id.id • sman14l@id@gmail.com

**KEPUTUSAN KEPALA SMA NEGERI 14 BANDAR LAMPUNG  
NOMOR : 421.3/813/V.01/SMA/2025  
TANGGAL : 14 Juni 2025**

**Tentang  
HASIL SELEKSI PENERIMAAN  
MURID BARU (SPMB) JALUR PRESTASI SEKOLAH UNGGUL  
SMAN 14 BANDAR LAMPUNG  
TP. 2025/2026**

**Menimbang :** Bahwa untuk Penetapan Hasil Penerimaan Calon Peserta Didik Baru ( SPMB) Melalui SPMB Online Jalur Prestasi Sekolah Unggul tanggal 4-5 Juni 2025 SMAN 14 Bandar Lampung Tahun Pelajaran 2025/2026 perlu ditetapkan dengan Surat Keputusan.

**Mengingat :**

1. Pasal 18 ayat (6) Undang-Undang Dasar Negara Republik Indonesia Tahun 1945.
2. Undang-Undang Nomor 14 Tahun 1964 tentang Penetapan Peraturan Pemerintah Pengganti Undang-Undang Nomor 3 Tahun 1964 tentang Pembentukan Daerah Tingkat I Lampung

- Jalur afirmasi 15%
- Mutasi 5%
- Zonasi 50 %

Jalur Prestasi 30%

# MANAJEMEN PESERTA DIDIK



## Pembinaan peserta didik

1. Kegiatan Mpls
2. Pembinaan minat bakat (psikotes, survei minat bakat, sosialisasi) untuk memilih mata pelajaran

## Layanan peserta didik

1. Perpustakaan dan ruang literasi
2. Smart board
3. layanan kegiatan ekstrakurikuler dan organisasi



# ... **PEMBELAJARAN YANG DIPEROLEH DARI OBSERVASI**

Observasi ini memberikan pemahaman bahwa manajemen pendidikan di Sekolah Menengah Atas sangat kompleks dan memerlukan kerja sama seluruh warga sekolah. Kelompok kami belajar bahwa perencanaan tidak hanya merancang program, tetapi juga mempertimbangkan realitas anggaran dan sumber daya



...

# TANTANGAN MANAJERIAL DI SEKOLAH

Tantangan:

- Kompetensi teknologi guru
- Resistensi perubahan
- Beban administrasi & regulasi ketat



# HUBUNGAN ANTARA TEORI DAN PRAKTIK MANAJEMEN PENDIDIKAN

Observasi lapangan menunjukkan bahwa teori manajemen pendidikan berfungsi sebagai kerangka konseptual yang membantu sekolah menentukan arah, tujuan, serta strategi pengelolaan. Fungsi manajemen seperti perencanaan, pengorganisasian, pelaksanaan, dan pengawasan menjadi dasar sistematis bagi sekolah dalam menjalankan program pendidikan<sup>1</sup>.



# KESIMPULAN

Observasi di SMAN 14 Bandar Lampung menunjukkan bahwa pengelolaan sekolah telah berjalan cukup baik melalui struktur organisasi yang jelas, pelaksanaan manajemen kurikulum dengan penerapan Kurikulum Merdeka, serta pengelolaan peserta didik yang mencakup PPDB, layanan pembinaan, dan berbagai fasilitas pendukung. Meskipun demikian, masih terdapat kendala seperti keterbatasan guru pada beberapa peminatan dan minimnya sarana teknologi pembelajaran. Secara keseluruhan, observasi ini membuktikan bahwa teori manajemen pendidikan selaras dengan praktik di lapangan, meskipun implementasinya tetap menyesuaikan kondisi sekolah serta ketersediaan sumber daya.



# THANK YOU

