



Pengembangan LKPD SD

ANALISIS TERHADAP KOMPONEN PEMBELAJARAN

Oleh : Kelompok 1





Anggota

- | | |
|---------------------------|--------------|
| 1. Hasa Hesta Wahid | (2213053042) |
| 2. Iqbal Rizki Lamondo | (2213053125) |
| 3. Nadia Afista | (2213053048) |
| 4. Rafly Izza Pramudia | (2213053212) |
| 5. Rezza Risky Fadila | (2213053144) |
| 6. Rifki Zibral Mahardika | (2213053125) |

Komponen dalam Pembelajaran

Istilah pembelajaran merupakan adaptasi dari kata "instruction," yang dalam bahasa Yunani disebut instructus atau intruere, yang berarti menyampaikan pemikiran. Proses pembelajaran dirancang untuk memberikan pengalaman belajar yang mencakup aktivitas mental dan fisik melalui interaksi antara peserta didik, guru, lingkungan, dan sumber belajar lainnya, guna mencapai tujuan pembelajaran.



Tujuan Pendidikan

Dalam proses pembelajaran, rumusan tujuan berfungsi sebagai panduan dasar yang mengarahkan pelaksanaan pembelajaran dengan efektif. Identifikasi tujuan umum pembelajaran sangat penting karena tujuan akhir dari suatu program adalah pencapaian tujuan tersebut.



Peserta Didik & Pendidik



Peserta didik adalah setiap individu yang menerima pengaruh dari orang atau kelompok yang menyelenggarakan kegiatan pendidikan.

Pendidik atau guru adalah individu yang bertanggung jawab untuk mencerdaskan kehidupan peserta didik.





Bahan atau materi pelajaran

- 1) PETUNJUK BELAJAR (PETUNJUK SISWA/GURU)
- 2) KOMPETENSI YANG AKAN DICAPAI
- 3) INFORMASI PENDUKUNG
- 4) LATIHAN-LATIHAN
- 5) PETUNJUK KERJA, DAPAT BERUPA LEMBAR KERJA (LK)
- 6) EVALUASI.

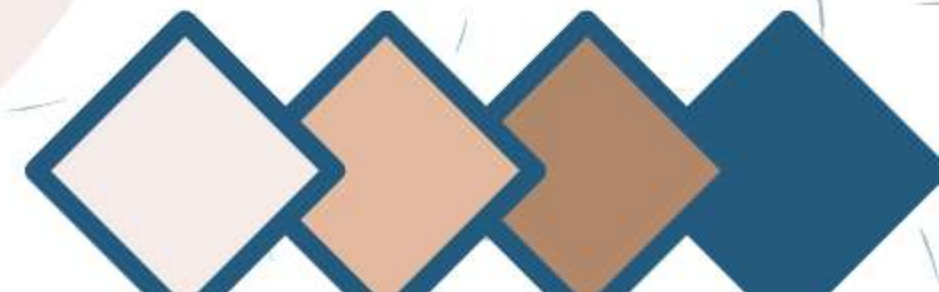

Metode & Media



Metode

- 1) Tujuan dengan berbagai jenis dan fungsinya
- 2) Anak didik dengan berbagai tingkat kematangannya
- 3) Situasi dengan berbagai keadaan
- 4) Fasilitas dengan berbagai kualitas dan kuantitasnya
- 5) Pribadi guru serta kemampuan profesinya yang berbeda-beda.

Media

- 1) tujuan pembelajaran yang ingin dicapai; 2) karakteristik siswa atau sasaran; 3) jenis rangsangan belajar yang diinginkan; 4) kondisi latar atau lingkungan; dan 5) kondisi lokal serta luasnya jangkauan yang ingin dilayani
- 



Evaluasi

proses pengukuran, termasuk pengumpulan data dan informasi, pengolahan, serta penafsiran untuk membuat keputusan mengenai tingkat pencapaian hasil belajar siswa setelah menjalani kegiatan belajar.



Komponen pembelajaran yang berfungsi dengan baik dalam proses pembelajaran

Proses pembelajaran terdiri dari berbagai aspek yang beragam dan melibatkan berbagai komponen untuk meningkatkan efektivitasnya. Unsur penting dalam hal ini meliputi :

- Proses kognitif
- Peran pendidik
- Strategi belajar motivasi

Dampak yang terjadi apabila komponen pembelajaran tidak terpenuhi.



Jika salah satu komponen proses pembelajaran tidak terpenuhi, maka dapat dikatakan bahwa proses pembelajaran tidak berjalan optimal, atau bahkan tidak berlangsung sama sekali. Keberadaan komponen-komponen ini membantu guru dalam menyusun pembelajaran secara terarah dan sistematis, serta memudahkan siswa dalam memahami materi.



Meningkatkan interaksi antar komponen pembelajaran

Meningkatkan interaksi antara komponen sistem pembelajaran yang ditentukan perangkat lunak (SD) melibatkan beberapa aspek yaitu :

1. Protokol Komunikasi
2. Metode Pembelajaran Tradisional
3. Model Interaksi



KESIMPULAN

Dalam proses pembelajaran, terdapat berbagai komponen yang saling berhubungan dan mendukung satu sama lain untuk mencapai tujuan pendidikan yang diinginkan. Delapan komponen utama yang terlibat mencakup tujuan pendidikan, peserta didik, pendidik, bahan ajar, metode, media, dan evaluasi. Setiap elemen ini memiliki peran yang signifikan dan harus saling terintegrasi untuk memastikan efektivitas pembelajaran. Tujuan pendidikan menjadi dasar dalam merancang proses pembelajaran, sedangkan peserta didik dan pendidik adalah faktor penting dalam interaksi edukatif. Bahan ajar dan metode harus disesuaikan dengan karakteristik siswa dan konteks pembelajaran, serta media dan evaluasi berfungsi untuk mendukung dan menilai pencapaian tujuan.

Kegagalan dalam memenuhi salah satu komponen pembelajaran dapat mengakibatkan ketidakoptimalan dalam proses belajar, yang berdampak pada hasil pendidikan secara keseluruhan. Pentingnya setiap komponen dalam sistem pembelajaran terletak pada bagaimana mereka saling mempengaruhi dan mendukung satu sama lain untuk menciptakan pengalaman belajar yang bermanfaat dan efektif. Untuk meningkatkan interaksi antar komponen, diperlukan perbaikan dalam protokol komunikasi, pemanfaatan metode pembelajaran tradisional, serta desain model interaksi yang efektif. Meskipun kemajuan teknologi memberikan harapan baru, tantangan tetap ada dalam memastikan bahwa tujuan pembelajaran tetap terfokus dan terpenuhi secara holistik.

**Terima
Kasih**

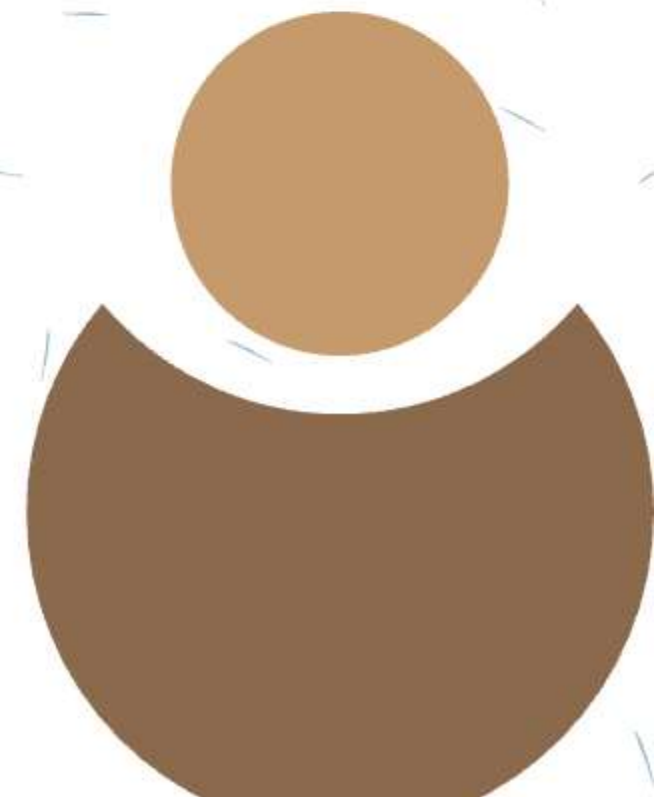
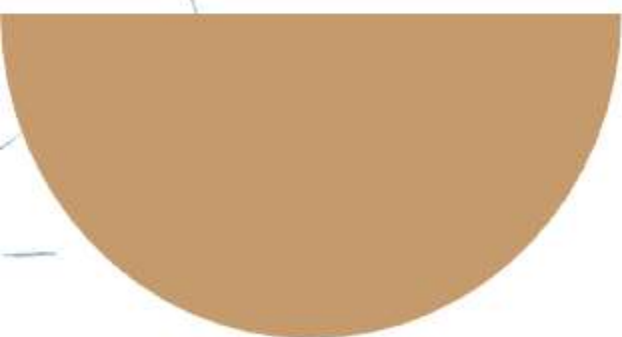

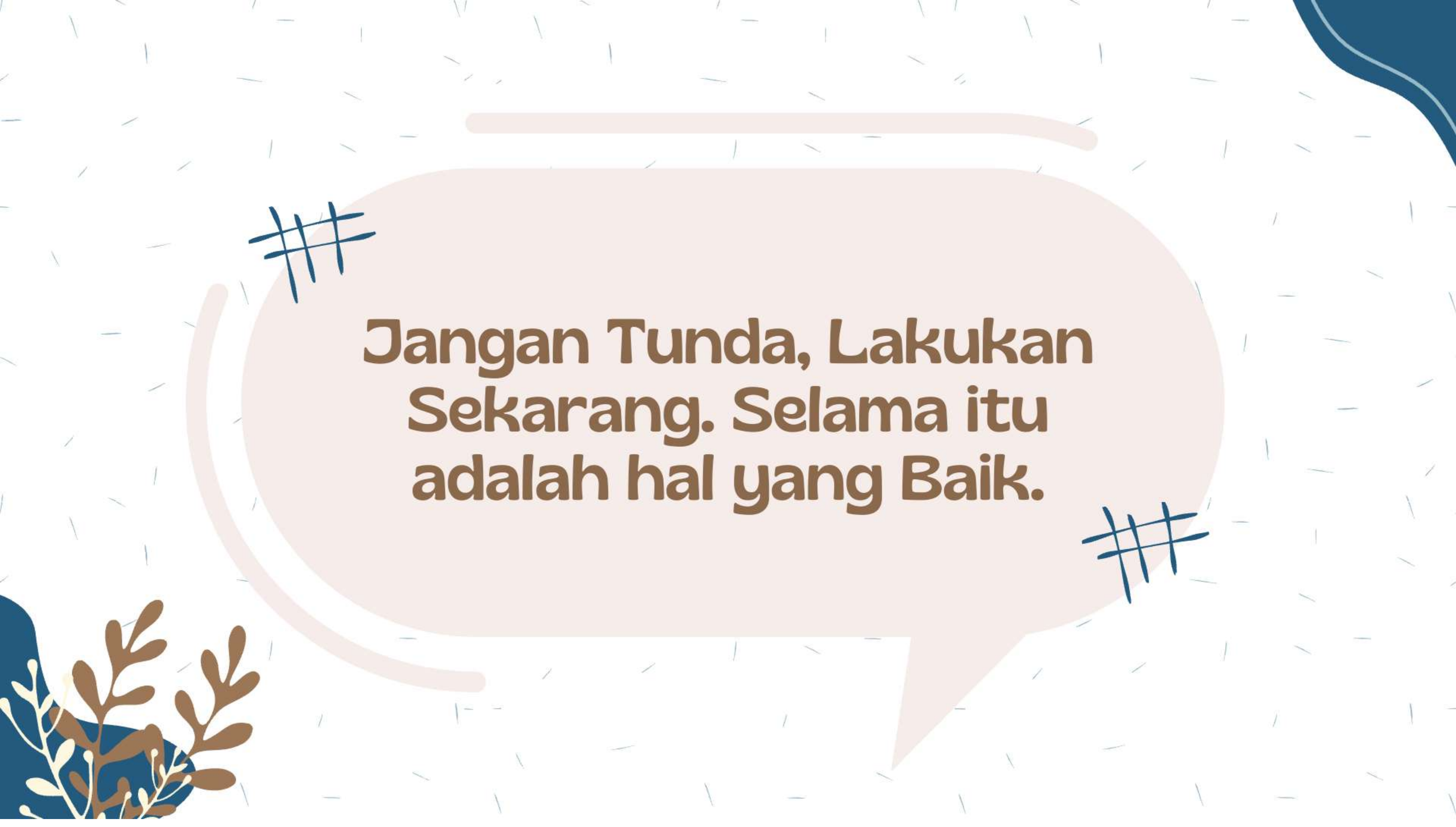

**Jangan Tunda, Lakukan
Sekarang. Selama itu
adalah hal yang Baik.**