

KELOMPOK 2

AGAMA DAN AGAMA ISLAM

Rosa ananta Febrianti 2213053288
habsah afifatul amri 221130053153
Putri Alya 22113053240

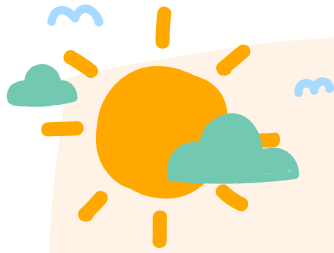

A. PENGERTIAN AGAMA SECARA ETIMOLOGI

- *PENGERTIAN AGAMA SECARA TERMINOLOGI
- *PENGERTIAN AGAMA SECARA FUNGSIONAL

- AGAMA MENDASARKAN PENGERTIANNYA PADA SUATU YG BERADA DILUAR JANGKAUAN MANUSIA YANG MELIBATKAN TAKDIR DAN KESEJAHTERAAN.
- AGAMA MENAWARKAN SUATU HUBUNGAN TRANSENDENTAL MELALUI PEMAJUAN DAN UPACARA
- AGAMA MENSUCIKAN NORMA DAN NILAI MASYARAKAT YANG TERBENTUK
- AGAMA MELAKUKAN FUNGSI IDENTITAS YANG PENTING MELALUI PERAN SERTA MANUSIA
- AGAMA JUGA BERPERAN DALAM MEMAACU PERTUMBUHAN DANA KEDEWASAAN INDIVIDU



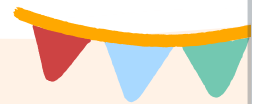

B. DALIL TENTANG AGAMA MENURUT ISLAM

C. CIRI-CIRI AGAMA DAN AGAMA ISLAM

- A. MEMILIKI SIFAT OPTIMIS, IKHLA, SABAR, MENEMPATI JANJI, PEMAAF, JUJUR, AMANAH, HEMAT, DAN LEMAH LEMBUT**
- B. ASSYAJA'AH (BERANI MENEGAKKAN KEBENARAN)**
- C. AL QONAAH (SEDERHAN, MERASA CUKUP, DAN ADIL)**
- D. MENCIPTAKAN PERSAUDARAAN DAN PERSATUAN**



TERIMAKASIH