



SITUASI DAN LINGKUNGAN BELAJAR

Menciptakan Kondisi Optimal untuk
Perkembangan Peserta Didik



Konsep Dasar Lingkungan Belajar

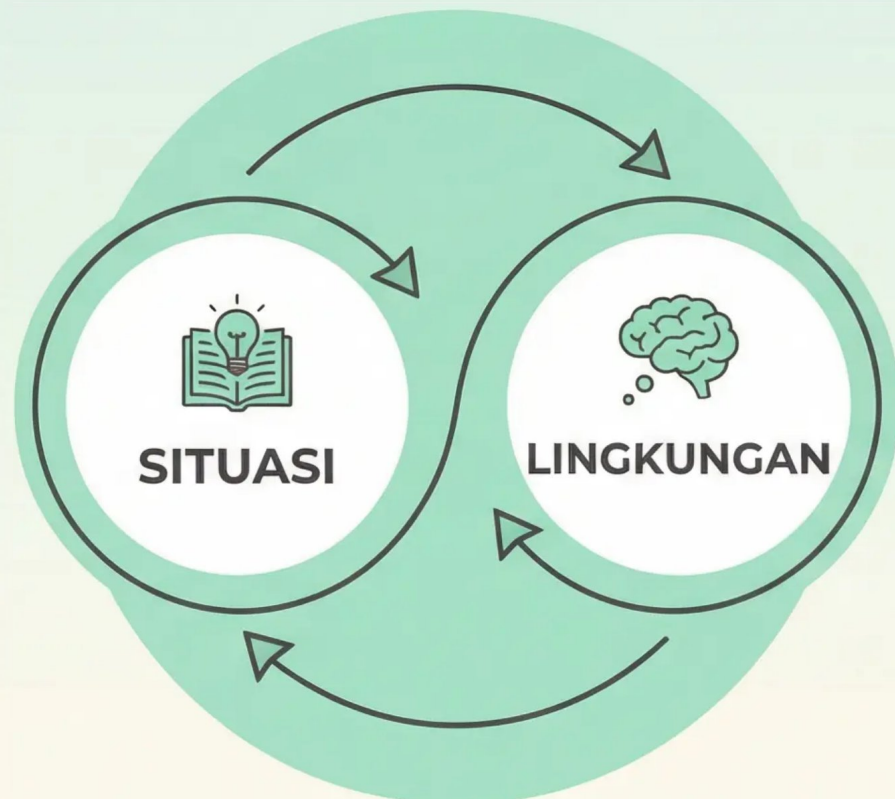

Definisi: Segala sesuatu yang berkaitan dengan tempat dan suasana pembelajaran

SITUASI: Kesempatan atau kondisi yang tersedia

LINGKUNGAN: Kondisi psikologis yang dirasakan peserta didik

Lingkungan belajar yang efektif adalah kondisi yang 'berbicara' dan menciptakan suasana pembelajaran yang menggairahkan



Lingkungan Fisik



Fasilitas Sekolah -
Perpustakaan,
laboratorium, ruang
kelas yang memadai

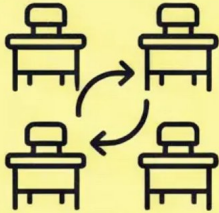

Tata Letak Ruang -
Penataan meja,
kursi, dan area
belajar yang
mendukung interaksi



Pencegahayaan -
Tingkat penerangan
yang cukup untuk
aktivitas belajar

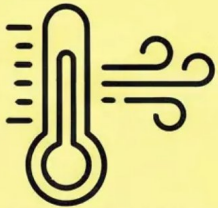

Suhu & Sirkulasi
Udara - Kondisi
nyaman untuk
menjaga
konsentrasi



Kebersihan &
Kerapian -
Lingkungan bersih
meningkatkan
motivasi belajar



Keamanan -
Lingkungan aman
dari gangguan dan
ancaman fisik

Komponen fisik yang baik dapat meningkatkan aktivitas dan fokus belajar siswa

Lingkungan Psikososial

Iklm emosional dan sosial yang terbentuk di dalam kelas dan sekolah

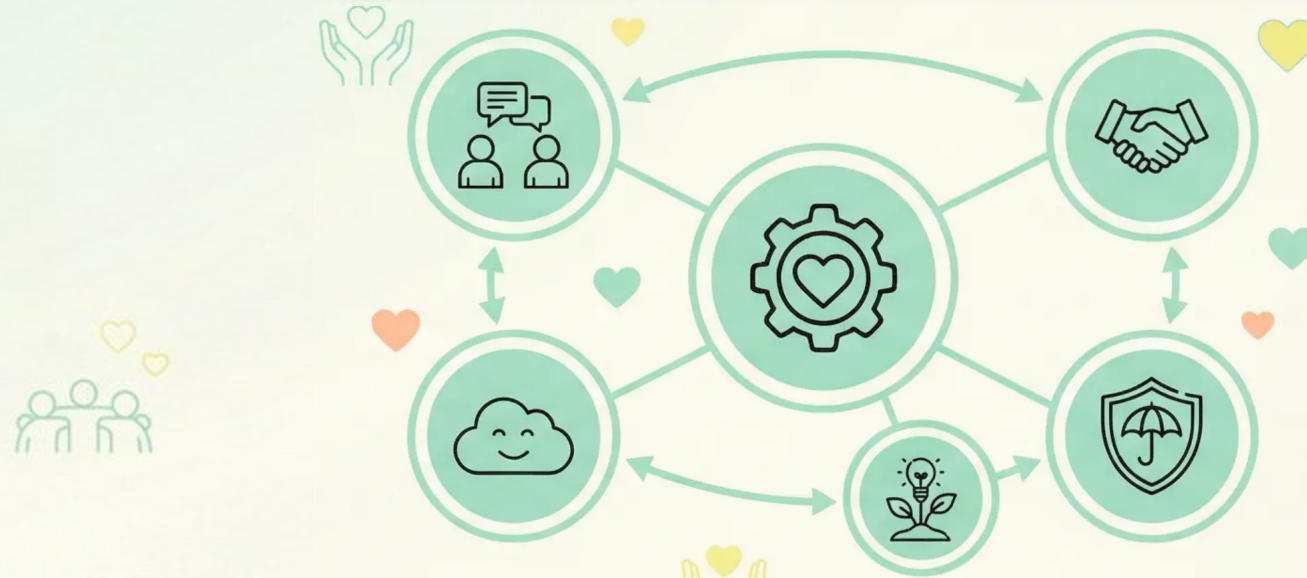

**Hubungan
Interpersonal
(Guru-Siswa &
Siswa-Siswa)**

**Dukungan
Sosial**

**Rasa Aman dari
Perundungan**

**Iklm Kelas
yang Positif**

**Kesejahteraan
Psikologis**

Mencakup interaksi, norma, dan nilai-nilai yang memengaruhi perasaan dan perilaku peserta didik

Faktor Internal Peserta Didik

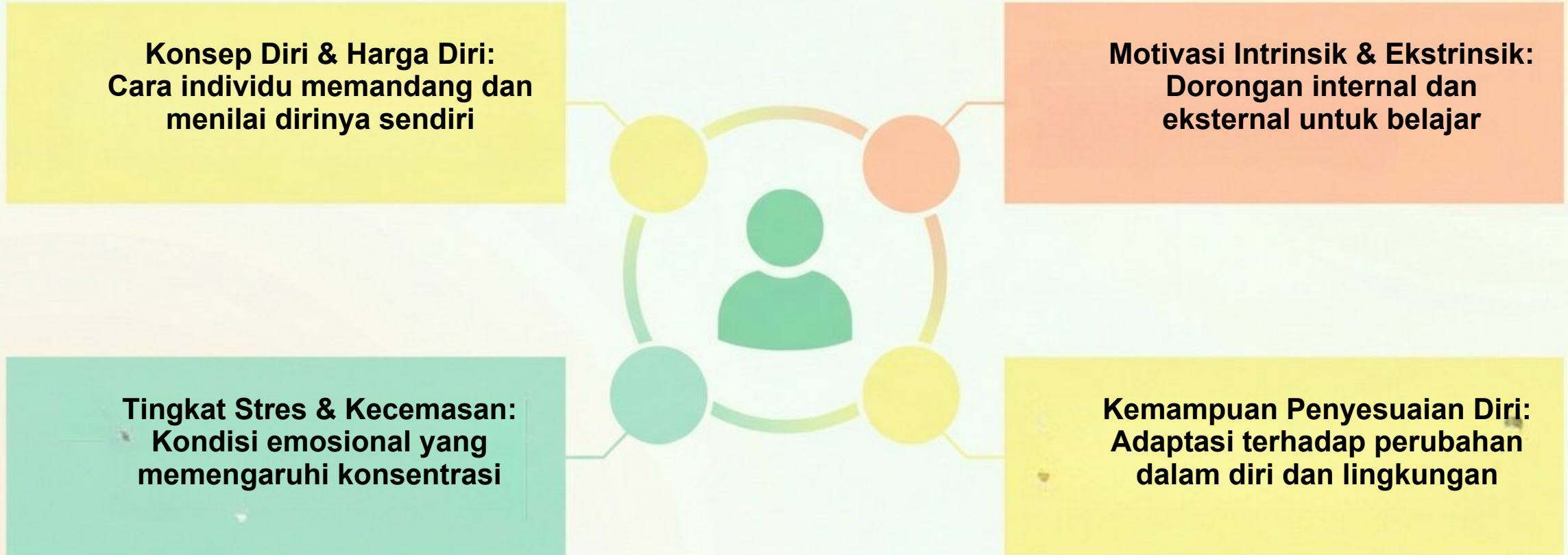

Karakteristik personal yang memengaruhi respons terhadap lingkungan belajar

Faktor Eksternal

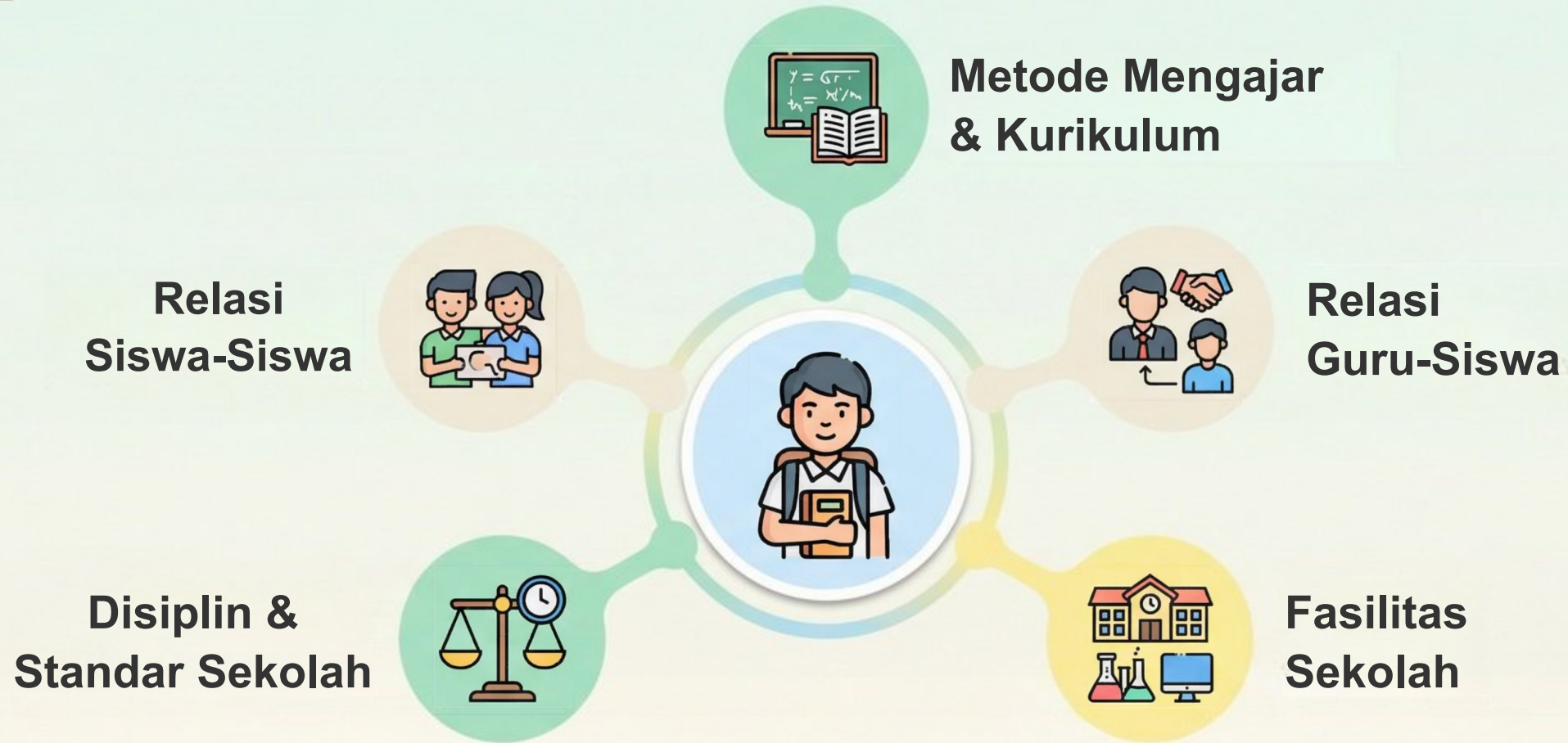

Lingkungan kondusif ditunjang fasilitas pembelajaran yang menyenangkan dan hubungan harmonis

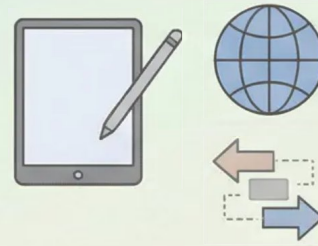

Tantangan di Era Digital

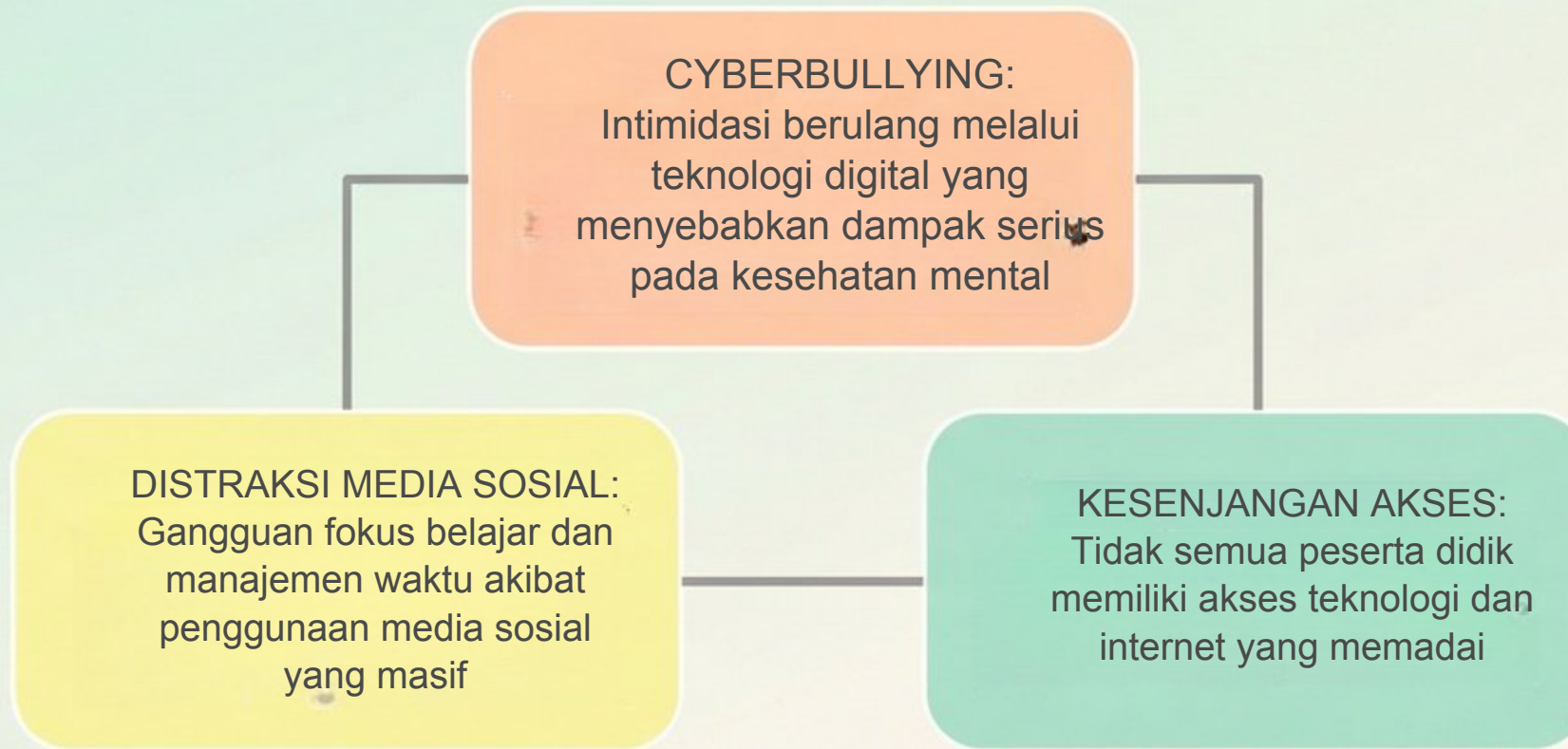

Peningkatan masalah kesehatan mental: kecemasan dan depresi akibat tekanan sosial digital



Asesmen Lingkungan Belajar

Metode Konselor dalam Memetakan Kebutuhan Lingkungan Belajar



Strategi Intervensi Guru BK

INTERVENSI PREVENTIF



- Layanan Informasi
- Bimbingan Kelompok
- Kampanye Anti-Perundungan
- Pengembangan Keterampilan Regulasi Diri



Pendekatan Holistik untuk Menciptakan
Lingkungan Belajar yang Kondusif

INTERVENSI KURATIF

- Konseling Individu
- Mediasi Konflik
- Konferensi Kasus
- Rujukan ke Profesional Lain



Kolaborasi dalam Kurikulum Merdeka

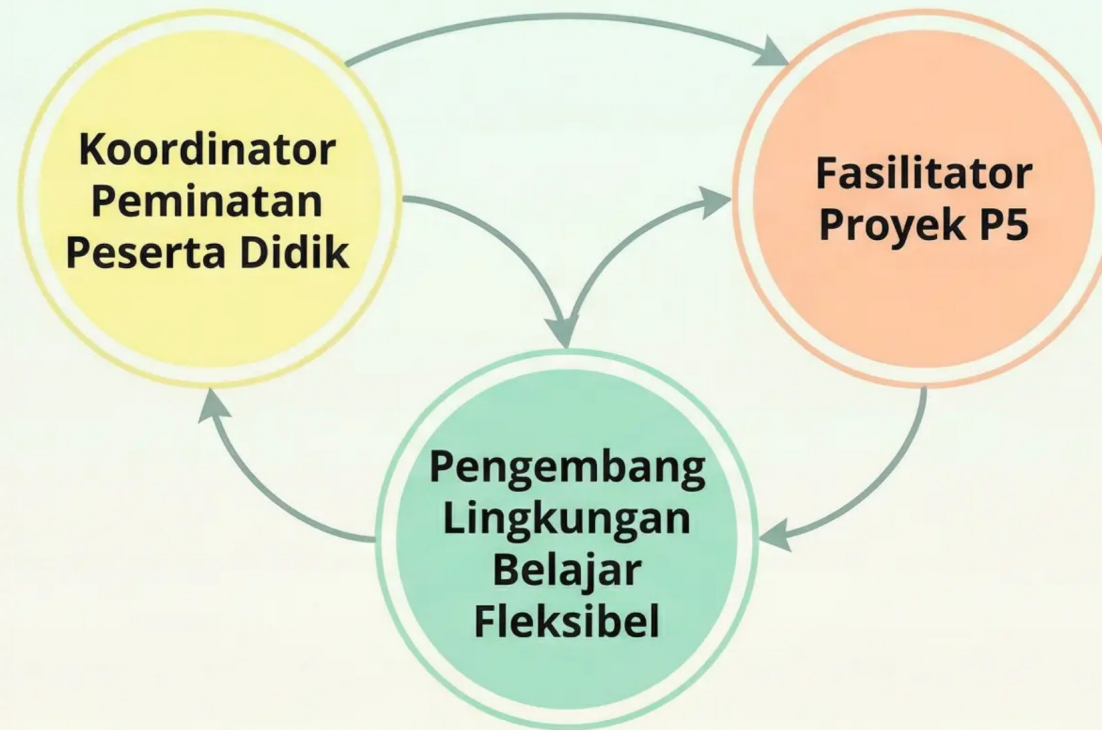

Konselor berperan sentral dalam mengokstrasikan pendekatan sistematis dan kolaboratif untuk kesejahteraan peserta didik

