

PAKTIKUM EKOLOGI HEWAN

Kuliah daring 2 NOP 2020

Pertumbuhan Populasi Lalat Buah (*Drosophila melanogaster*)



PENDAHULUAN

Populasi merupakan sekelompok organisme yang memiliki spesies sama #takson tertentu\$atau kelompok lain dapat terjadi interaksi genetik dengan jenis yang bersangkutan serta terdapat pada &aktu tertentu dan pada suatu &ila yah atau ka&asan tertentu #Imran% ())5\$. Populasi memiliki karakteristik kelompok yang tidak dapat diterapkan pada lingkup individu. Karakteristik dasar populasi adalah mengenai kepadatan

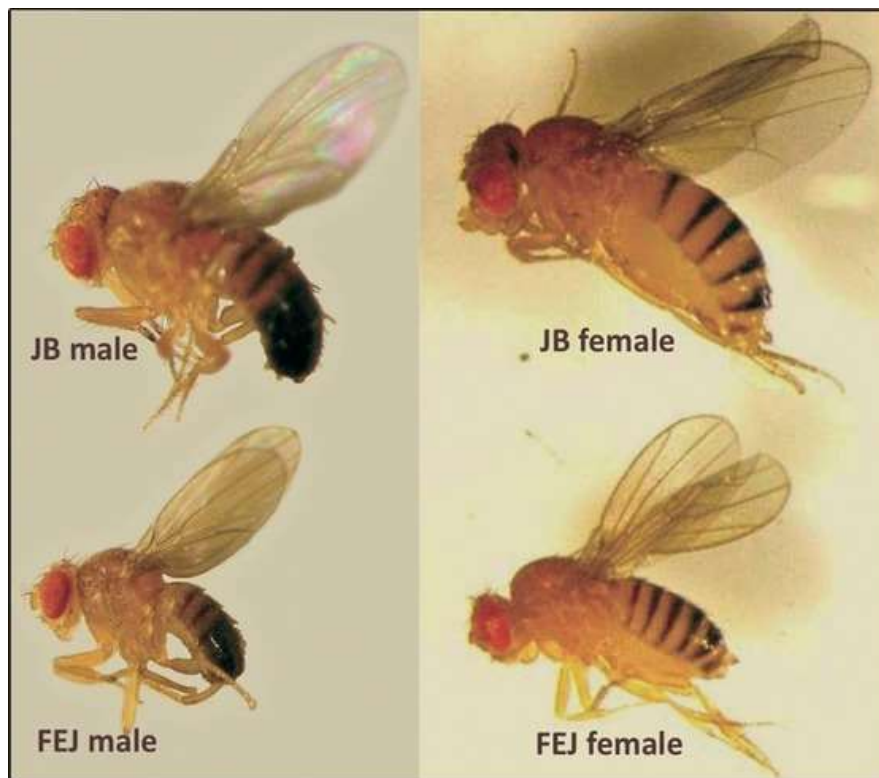

Cyclorrhapha

Familia Drosophilidae

dan genus Drosophila

Drosophila melanogaster sangat peka terhadap lingkungan

TUGAS

ANDA mencari lalat buah ini di rumah kemudian diidentifikasi

1. Habitat
2. Jenis kelamin
3. Makanan
4. populasi